

ОПИСАНИЕ МЕСТОПОЛОЖЕНИЯ ГРАНИЦ

Публичный сервитут

(наименование объекта, местоположение границ которого описано)

Сведения об объекте

№ п/п	Характеристики объекта	Описание характеристик
1	2	3
1	Местоположение объекта	Ростовская область, г. Батайск
2	Площадь объекта \pm величина погрешности определения площади ($P \pm \Delta P$)	1 \pm 1 кв.м
3	Иные характеристики объекта	<p>Публичный сервитут. Устанавливается в соответствии с пунктом 1 статьи 39.37 Земельного кодекса Российской Федерации в целях размещения линейного объекта системы газоснабжения "Подземный и надземный газопровод низкого давления". Срок публичного сервитута – 49 лет.</p> <p>Обладателем публичного сервитута является Публичное акционерное общество «Газпром газораспределение Ростов-на-Дону», ИНН: 6163000368, ОГРН: 1026103159785.</p> <p>Почтовый адрес: 344022, Ростовская область, г. Ростов-на-Дону, пр. Кировский, 40А. Адрес электронной почты: rostovoblgaz@rostovoblgaz.ru.</p>

ОПИСАНИЕ МЕСТОПОЛОЖЕНИЯ ГРАНИЦ

Публичный сервитут

(наименование объекта, местоположение границ которого описано)

Сведения о местоположении границ объекта

1. Система координат МСК-6, зона 2

2. Сведения о характерных точках границ объекта

Обозначение характерных точек границ	Координаты, м		Метод определения координат характерной точки	Средняя квадратическа я погрешность положения характерной точки (M _t), м	Описание обозначения точки на местности (при наличии)
	X	Y			
1	2	3	4	5	6
1	412994,65	2205158,53	Картометрический метод	0,10	—
2	412994,64	2205158,58	Картометрический метод	0,10	—
3	412994,60	2205158,62	Картометрический метод	0,10	—
4	412994,55	2205158,63	Картометрический метод	0,10	—
5	412994,50	2205158,62	Картометрический метод	0,10	—
6	412994,46	2205158,58	Картометрический метод	0,10	—
7	412994,45	2205158,53	Картометрический метод	0,10	—
8	412994,46	2205158,48	Картометрический метод	0,10	—
9	412994,50	2205158,44	Картометрический метод	0,10	—
10	412994,55	2205158,43	Картометрический метод	0,10	—
11	412994,60	2205158,44	Картометрический метод	0,10	—
12	412994,64	2205158,48	Картометрический метод	0,10	—
1	412994,65	2205158,53	Картометрический метод	0,10	—
13	412995,17	2205162,59	Картометрический метод	0,10	—
14	412995,22	2205162,60	Картометрический метод	0,10	—
15	412995,26	2205162,64	Картометрический метод	0,10	—
16	412995,27	2205162,69	Картометрический метод	0,10	—
17	412995,26	2205162,74	Картометрический метод	0,10	—
18	412995,22	2205162,78	Картометрический метод	0,10	—
19	412995,17	2205162,79	Картометрический метод	0,10	—
20	412995,12	2205162,78	Картометрический метод	0,10	—
21	412995,08	2205162,74	Картометрический метод	0,10	—
22	412995,07	2205162,69	Картометрический метод	0,10	—
23	412995,08	2205162,64	Картометрический метод	0,10	—
24	412995,12	2205162,60	Картометрический метод	0,10	—
13	412995,17	2205162,59	Картометрический метод	0,10	—
25	412995,87	2205166,85	Картометрический метод	0,10	—
26	412995,86	2205166,90	Картометрический метод	0,10	—
27	412995,82	2205166,94	Картометрический метод	0,10	—
28	412995,77	2205166,95	Картометрический метод	0,10	—
29	412995,72	2205166,94	Картометрический метод	0,10	—
30	412995,68	2205166,90	Картометрический метод	0,10	—
31	412995,67	2205166,85	Картометрический метод	0,10	—
32	412995,68	2205166,80	Картометрический метод	0,10	—
33	412995,72	2205166,76	Картометрический метод	0,10	—
34	412995,77	2205166,75	Картометрический метод	0,10	—
35	412995,82	2205166,76	Картометрический метод	0,10	—
36	412995,86	2205166,80	Картометрический метод	0,10	—
25	412995,87	2205166,85	Картометрический метод	0,10	—
37	412996,44	2205170,76	Картометрический метод	0,10	—

ОПИСАНИЕ МЕСТОПОЛОЖЕНИЯ ГРАНИЦ

Публичный сервитут

(наименование объекта, местоположение границ которого описано)

Сведения о местоположении границ объекта

1	2	3	4	5	6
38	412996,43	2205170,81	Картометрический метод	0,10	—
39	412996,39	2205170,85	Картометрический метод	0,10	—
40	412996,34	2205170,86	Картометрический метод	0,10	—
41	412996,29	2205170,85	Картометрический метод	0,10	—
42	412996,25	2205170,81	Картометрический метод	0,10	—
43	412996,24	2205170,76	Картометрический метод	0,10	—
44	412996,25	2205170,71	Картометрический метод	0,10	—
45	412996,29	2205170,67	Картометрический метод	0,10	—
46	412996,34	2205170,66	Картометрический метод	0,10	—
47	412996,39	2205170,67	Картометрический метод	0,10	—
48	412996,43	2205170,71	Картометрический метод	0,10	—
37	412996,44	2205170,76	Картометрический метод	0,10	—
49	412996,77	2205173,40	Картометрический метод	0,10	—
50	412996,82	2205173,41	Картометрический метод	0,10	—
51	412996,86	2205173,45	Картометрический метод	0,10	—
52	412996,87	2205173,50	Картометрический метод	0,10	—
53	412996,86	2205173,55	Картометрический метод	0,10	—
54	412996,82	2205173,59	Картометрический метод	0,10	—
55	412996,77	2205173,60	Картометрический метод	0,10	—
56	412996,72	2205173,59	Картометрический метод	0,10	—
57	412996,68	2205173,55	Картометрический метод	0,10	—
58	412996,67	2205173,50	Картометрический метод	0,10	—
59	412996,68	2205173,45	Картометрический метод	0,10	—
60	412996,72	2205173,41	Картометрический метод	0,10	—
49	412996,77	2205173,40	Картометрический метод	0,10	—
61	412997,48	2205177,66	Картометрический метод	0,10	—
62	412997,47	2205177,71	Картометрический метод	0,10	—
63	412997,43	2205177,75	Картометрический метод	0,10	—
64	412997,38	2205177,76	Картометрический метод	0,10	—
65	412997,33	2205177,75	Картометрический метод	0,10	—
66	412997,29	2205177,71	Картометрический метод	0,10	—
67	412997,28	2205177,66	Картометрический метод	0,10	—
68	412997,29	2205177,61	Картометрический метод	0,10	—
69	412997,33	2205177,57	Картометрический метод	0,10	—
70	412997,38	2205177,56	Картометрический метод	0,10	—
71	412997,43	2205177,57	Картометрический метод	0,10	—
72	412997,47	2205177,61	Картометрический метод	0,10	—
61	412997,48	2205177,66	Картометрический метод	0,10	—
73	412998,10	2205181,81	Картометрический метод	0,10	—
74	412998,09	2205181,86	Картометрический метод	0,10	—
75	412998,05	2205181,90	Картометрический метод	0,10	—
76	412998,00	2205181,91	Картометрический метод	0,10	—
77	412997,95	2205181,90	Картометрический метод	0,10	—
78	412997,91	2205181,86	Картометрический метод	0,10	—
79	412997,90	2205181,81	Картометрический метод	0,10	—
80	412997,91	2205181,76	Картометрический метод	0,10	—
81	412997,95	2205181,72	Картометрический метод	0,10	—
82	412998,00	2205181,71	Картометрический метод	0,10	—
83	412998,05	2205181,72	Картометрический метод	0,10	—
84	412998,09	2205181,76	Картометрический метод	0,10	—
73	412998,10	2205181,81	Картометрический метод	0,10	—

ОПИСАНИЕ МЕСТОПОЛОЖЕНИЯ ГРАНИЦ

Публичный сервитут

(наименование объекта, местоположение границ которого описано)

Сведения о местоположении границ объекта

1	2	3	4	5	6
85	412998,71	2205185,97	Картометрический метод	0,10	—
86	412998,70	2205186,02	Картометрический метод	0,10	—
87	412998,66	2205186,06	Картометрический метод	0,10	—
88	412998,61	2205186,07	Картометрический метод	0,10	—
89	412998,56	2205186,06	Картометрический метод	0,10	—
90	412998,52	2205186,02	Картометрический метод	0,10	—
91	412998,51	2205185,97	Картометрический метод	0,10	—
92	412998,52	2205185,92	Картометрический метод	0,10	—
93	412998,56	2205185,88	Картометрический метод	0,10	—
94	412998,61	2205185,87	Картометрический метод	0,10	—
95	412998,66	2205185,88	Картометрический метод	0,10	—
96	412998,70	2205185,92	Картометрический метод	0,10	—
85	412998,71	2205185,97	Картометрический метод	0,10	—
97	412999,32	2205190,13	Картометрический метод	0,10	—
98	412999,31	2205190,18	Картометрический метод	0,10	—
99	412999,27	2205190,22	Картометрический метод	0,10	—
100	412999,22	2205190,23	Картометрический метод	0,10	—
101	412999,17	2205190,22	Картометрический метод	0,10	—
102	412999,13	2205190,18	Картометрический метод	0,10	—
103	412999,12	2205190,13	Картометрический метод	0,10	—
104	412999,13	2205190,08	Картометрический метод	0,10	—
105	412999,17	2205190,04	Картометрический метод	0,10	—
106	412999,22	2205190,03	Картометрический метод	0,10	—
107	412999,27	2205190,04	Картометрический метод	0,10	—
108	412999,31	2205190,08	Картометрический метод	0,10	—
97	412999,32	2205190,13	Картометрический метод	0,10	—
109	412999,95	2205194,28	Картометрический метод	0,10	—
110	412999,94	2205194,33	Картометрический метод	0,10	—
111	412999,90	2205194,37	Картометрический метод	0,10	—
112	412999,85	2205194,38	Картометрический метод	0,10	—
113	412999,80	2205194,37	Картометрический метод	0,10	—
114	412999,76	2205194,33	Картометрический метод	0,10	—
115	412999,75	2205194,28	Картометрический метод	0,10	—
116	412999,76	2205194,23	Картометрический метод	0,10	—
117	412999,80	2205194,19	Картометрический метод	0,10	—
118	412999,85	2205194,18	Картометрический метод	0,10	—
119	412999,90	2205194,19	Картометрический метод	0,10	—
120	412999,94	2205194,23	Картометрический метод	0,10	—
109	412999,95	2205194,28	Картометрический метод	0,10	—
121	413000,56	2205198,45	Картометрический метод	0,10	—
122	413000,55	2205198,50	Картометрический метод	0,10	—
123	413000,51	2205198,54	Картометрический метод	0,10	—
124	413000,46	2205198,55	Картометрический метод	0,10	—
125	413000,41	2205198,54	Картометрический метод	0,10	—
126	413000,37	2205198,50	Картометрический метод	0,10	—
127	413000,36	2205198,45	Картометрический метод	0,10	—
128	413000,37	2205198,40	Картометрический метод	0,10	—
129	413000,41	2205198,36	Картометрический метод	0,10	—
130	413000,46	2205198,35	Картометрический метод	0,10	—
131	413000,51	2205198,36	Картометрический метод	0,10	—

ОПИСАНИЕ МЕСТОПОЛОЖЕНИЯ ГРАНИЦ

Публичный сервитут

(наименование объекта, местоположение границ которого описано)

Сведения о местоположении границ объекта

1	2	3	4	5	6
132	413000,55	2205198,40	Картометрический метод	0,10	—
121	413000,56	2205198,45	Картометрический метод	0,10	—
133	413001,09	2205202,51	Картометрический метод	0,10	—
134	413001,14	2205202,52	Картометрический метод	0,10	—
135	413001,18	2205202,56	Картометрический метод	0,10	—
136	413001,19	2205202,61	Картометрический метод	0,10	—
137	413001,18	2205202,66	Картометрический метод	0,10	—
138	413001,14	2205202,70	Картометрический метод	0,10	—
139	413001,09	2205202,71	Картометрический метод	0,10	—
140	413001,04	2205202,70	Картометрический метод	0,10	—
141	413001,00	2205202,66	Картометрический метод	0,10	—
142	413000,99	2205202,61	Картометрический метод	0,10	—
143	413001,00	2205202,56	Картометрический метод	0,10	—
144	413001,04	2205202,52	Картометрический метод	0,10	—
133	413001,09	2205202,51	Картометрический метод	0,10	—
145	413001,80	2205206,77	Картометрический метод	0,10	—
146	413001,79	2205206,82	Картометрический метод	0,10	—
147	413001,75	2205206,86	Картометрический метод	0,10	—
148	413001,70	2205206,87	Картометрический метод	0,10	—
149	413001,65	2205206,86	Картометрический метод	0,10	—
150	413001,61	2205206,82	Картометрический метод	0,10	—
151	413001,60	2205206,77	Картометрический метод	0,10	—
152	413001,61	2205206,72	Картометрический метод	0,10	—
153	413001,65	2205206,68	Картометрический метод	0,10	—
154	413001,70	2205206,67	Картометрический метод	0,10	—
155	413001,75	2205206,68	Картометрический метод	0,10	—
156	413001,79	2205206,72	Картометрический метод	0,10	—
145	413001,80	2205206,77	Картометрический метод	0,10	—
157	413002,42	2205210,93	Картометрический метод	0,10	—
158	413002,41	2205210,98	Картометрический метод	0,10	—
159	413002,37	2205211,02	Картометрический метод	0,10	—
160	413002,32	2205211,03	Картометрический метод	0,10	—
161	413002,27	2205211,02	Картометрический метод	0,10	—
162	413002,23	2205210,98	Картометрический метод	0,10	—
163	413002,22	2205210,93	Картометрический метод	0,10	—
164	413002,23	2205210,88	Картометрический метод	0,10	—
165	413002,27	2205210,84	Картометрический метод	0,10	—
166	413002,32	2205210,83	Картометрический метод	0,10	—
167	413002,37	2205210,84	Картометрический метод	0,10	—
168	413002,41	2205210,88	Картометрический метод	0,10	—
157	413002,42	2205210,93	Картометрический метод	0,10	—
169	413021,50	2205339,82	Картометрический метод	0,10	—
170	413021,49	2205339,87	Картометрический метод	0,10	—
171	413021,45	2205339,91	Картометрический метод	0,10	—
172	413021,40	2205339,92	Картометрический метод	0,10	—
173	413021,35	2205339,91	Картометрический метод	0,10	—
174	413021,31	2205339,87	Картометрический метод	0,10	—
175	413021,30	2205339,82	Картометрический метод	0,10	—
176	413021,31	2205339,77	Картометрический метод	0,10	—
177	413021,35	2205339,73	Картометрический метод	0,10	—

ОПИСАНИЕ МЕСТОПОЛОЖЕНИЯ ГРАНИЦ

Публичный сервитут

(наименование объекта, местоположение границ которого описано)

Сведения о местоположении границ объекта

1	2	3	4	5	6
178	413021,40	2205339,72	Картометрический метод	0,10	—
179	413021,45	2205339,73	Картометрический метод	0,10	—
180	413021,49	2205339,77	Картометрический метод	0,10	—
169	413021,50	2205339,82	Картометрический метод	0,10	—
181	413021,71	2205341,88	Картометрический метод	0,10	—
182	413021,76	2205341,89	Картометрический метод	0,10	—
183	413021,80	2205341,93	Картометрический метод	0,10	—
184	413021,81	2205341,98	Картометрический метод	0,10	—
185	413021,80	2205342,03	Картометрический метод	0,10	—
186	413021,76	2205342,07	Картометрический метод	0,10	—
187	413021,71	2205342,08	Картометрический метод	0,10	—
188	413021,66	2205342,07	Картометрический метод	0,10	—
189	413021,62	2205342,03	Картометрический метод	0,10	—
190	413021,61	2205341,98	Картометрический метод	0,10	—
191	413021,62	2205341,93	Картометрический метод	0,10	—
192	413021,66	2205341,89	Картометрический метод	0,10	—
181	413021,71	2205341,88	Картометрический метод	0,10	—
193	413022,01	2205343,89	Картометрический метод	0,10	—
194	413022,06	2205343,90	Картометрический метод	0,10	—
195	413022,10	2205343,94	Картометрический метод	0,10	—
196	413022,11	2205343,99	Картометрический метод	0,10	—
197	413022,10	2205344,04	Картометрический метод	0,10	—
198	413022,06	2205344,08	Картометрический метод	0,10	—
199	413022,01	2205344,09	Картометрический метод	0,10	—
200	413021,96	2205344,08	Картометрический метод	0,10	—
201	413021,92	2205344,04	Картометрический метод	0,10	—
202	413021,91	2205343,99	Картометрический метод	0,10	—
203	413021,92	2205343,94	Картометрический метод	0,10	—
204	413021,96	2205343,90	Картометрический метод	0,10	—
193	413022,01	2205343,89	Картометрический метод	0,10	—
205	413022,29	2205345,16	Картометрический метод	0,10	—
206	413022,28	2205345,21	Картометрический метод	0,10	—
207	413022,24	2205345,25	Картометрический метод	0,10	—
208	413022,19	2205345,26	Картометрический метод	0,10	—
209	413022,14	2205345,25	Картометрический метод	0,10	—
210	413022,10	2205345,21	Картометрический метод	0,10	—
211	413022,09	2205345,16	Картометрический метод	0,10	—
212	413022,10	2205345,11	Картометрический метод	0,10	—
213	413022,14	2205345,07	Картометрический метод	0,10	—
214	413022,19	2205345,06	Картометрический метод	0,10	—
215	413022,24	2205345,07	Картометрический метод	0,10	—
216	413022,28	2205345,11	Картометрический метод	0,10	—
205	413022,29	2205345,16	Картометрический метод	0,10	—
217	413022,63	2205348,06	Картометрический метод	0,10	—
218	413022,68	2205348,07	Картометрический метод	0,10	—
219	413022,72	2205348,11	Картометрический метод	0,10	—
220	413022,73	2205348,16	Картометрический метод	0,10	—
221	413022,72	2205348,21	Картометрический метод	0,10	—
222	413022,68	2205348,25	Картометрический метод	0,10	—
223	413022,63	2205348,26	Картометрический метод	0,10	—

ОПИСАНИЕ МЕСТОПОЛОЖЕНИЯ ГРАНИЦ

Публичный сервитут

(наименование объекта, местоположение границ которого описано)

Сведения о местоположении границ объекта

1	2	3	4	5	6
224	413022,58	2205348,25	Картометрический метод	0,10	—
225	413022,54	2205348,21	Картометрический метод	0,10	—
226	413022,53	2205348,16	Картометрический метод	0,10	—
227	413022,54	2205348,11	Картометрический метод	0,10	—
228	413022,58	2205348,07	Картометрический метод	0,10	—
217	413022,63	2205348,06	Картометрический метод	0,10	—

3. Сведения о характерных точках части (частей) границы объекта

Обозначение характерных точек части границы	Координаты, м		Метод определения координат характерной точки	Средняя квадратическая погрешность положения характерной точки (M _t), м	Описание обозначения точки на местности (при наличии)
	X	Y			
1	2	3	4	5	6
Часть № —					
—	—	—	—	—	—

ОПИСАНИЕ МЕСТОПОЛОЖЕНИЯ ГРАНИЦ

Публичный сервитут

(наименование объекта, местоположение границ которого описано)

Сведения о местоположении измененных (уточненных) границ объекта

1. Система координат *МСК-61, зона 2*

2. Сведения о характерных точках границ объекта

Обозначение характерных точек границ	Существующие координаты, м		Измененные (уточненные) координаты, м		Метод определения координат характерной точки	Средняя квадратическая погрешность положения характерной точки (M_t), м	Описание обозначения точки на местности (при наличии)
	X	Y	X	Y			
1	2	3	4	5	6	7	8
—	—	—	—	—	—	—	—

3. Сведения о характерных точках части (частей) границы объекта

Часть № —

Обозначение характерных точек границ	Существующие координаты, м		Измененные (уточненные) координаты, м		Метод определения координат характерной точки	Средняя квадратическая погрешность положения характерной точки (M_t), м	Описание обозначения точки на местности (при наличии)
	X	Y	X	Y			
1	2	3	4	5	6	7	8
—	—	—	—	—	—	—	—

ОПИСАНИЕ МЕСТОПОЛОЖЕНИЯ ГРАНИЦ

Публичный сервитут

(наименование объекта, местоположение границ которого описано)

План границ объекта

Основной лист

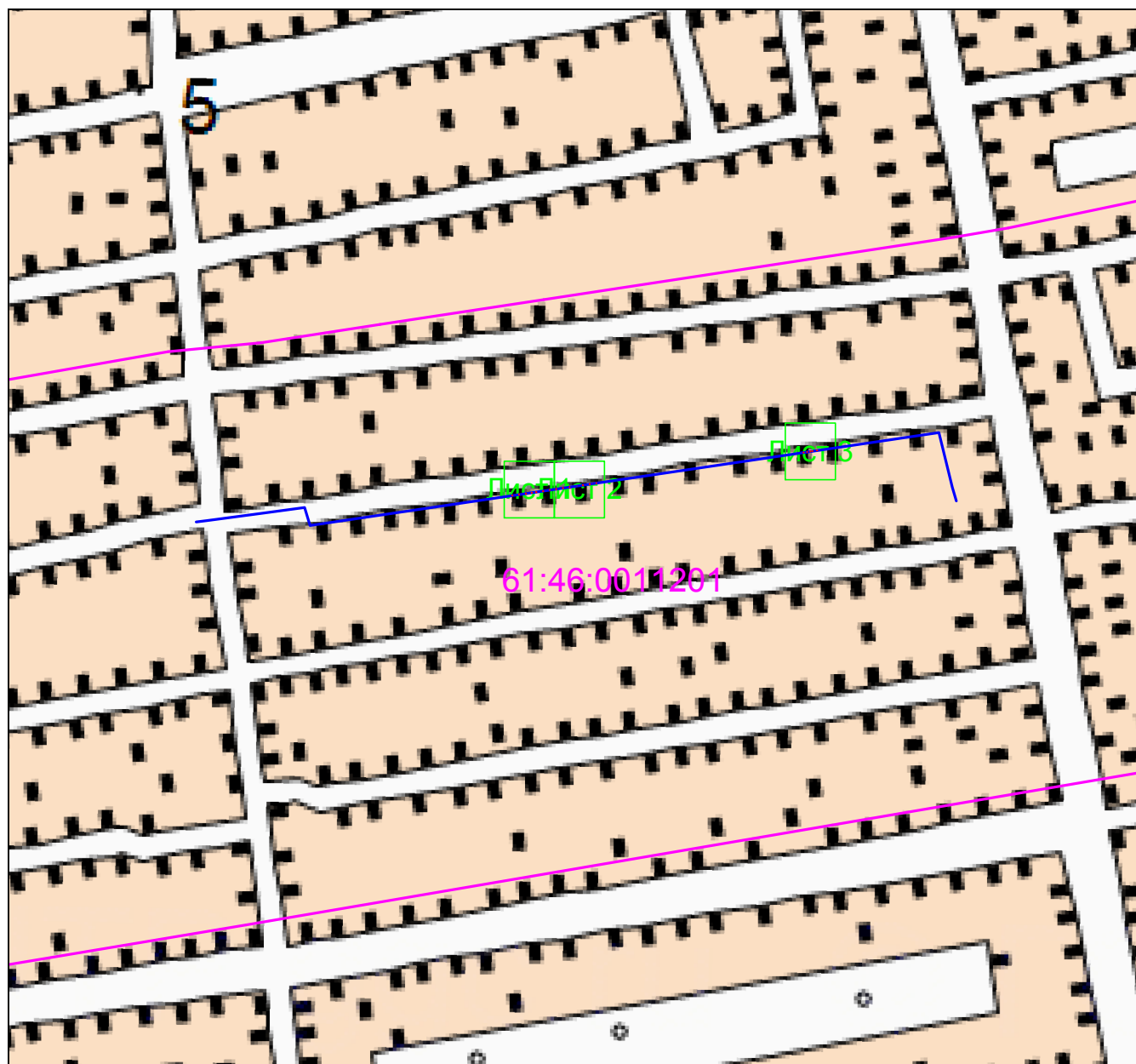

Масштаб 1: 4000

Используемые условные знаки и обозначения:



— область выносного листа,

23

— номер выносного листа.

Остальные используемые условные знаки и обозначения приведены на отдельной странице в конце раздела.

Подпись _____ Андрусенко Ю. И. Дата 24 февраля 2021 г.

Место для оттиска печати (при наличии) лица, составившего описание местоположения границ объекта

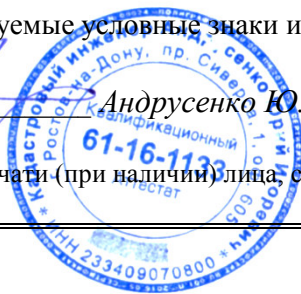

ОПИСАНИЕ МЕСТОПОЛОЖЕНИЯ ГРАНИЦ

Публичный сервитут

(наименование объекта, местоположение границ которого описано)

План границ объекта

Выносной лист №1

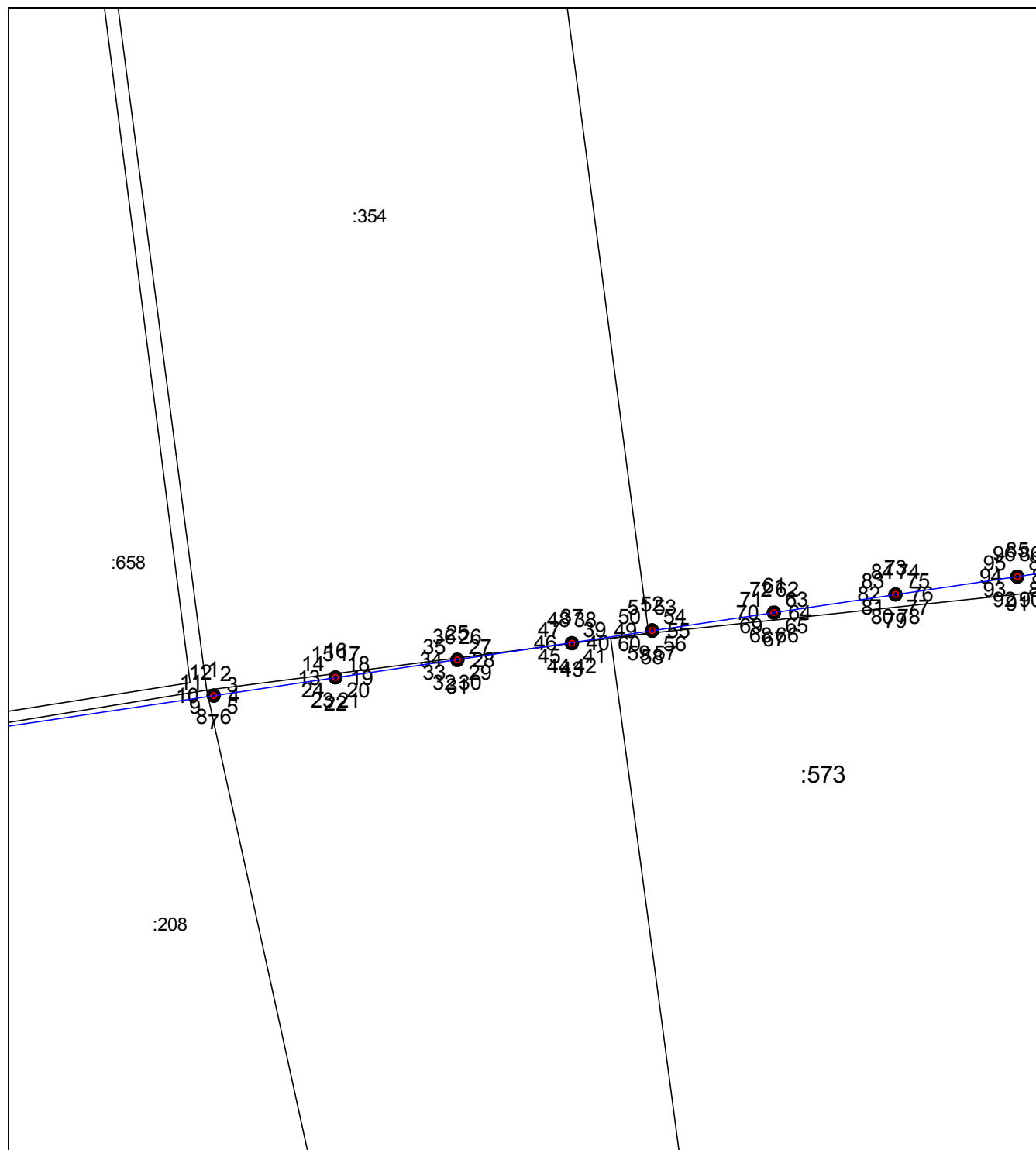

Масштаб 1:200

Используемые условные знаки и обозначения приведены на отдельной странице в конце раздела.

Подпись Андрусенко Ю. И. Дата 24 февраля 2021 г.

Место для оттиска печати (при наличии) лица, составившего описание местоположения границ объекта

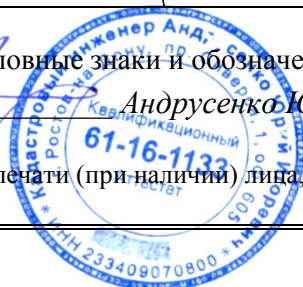

ОПИСАНИЕ МЕСТОПОЛОЖЕНИЯ ГРАНИЦ

Публичный сервитут

(наименование объекта, местоположение границ которого описано)

План границ объекта

Выносной лист №2

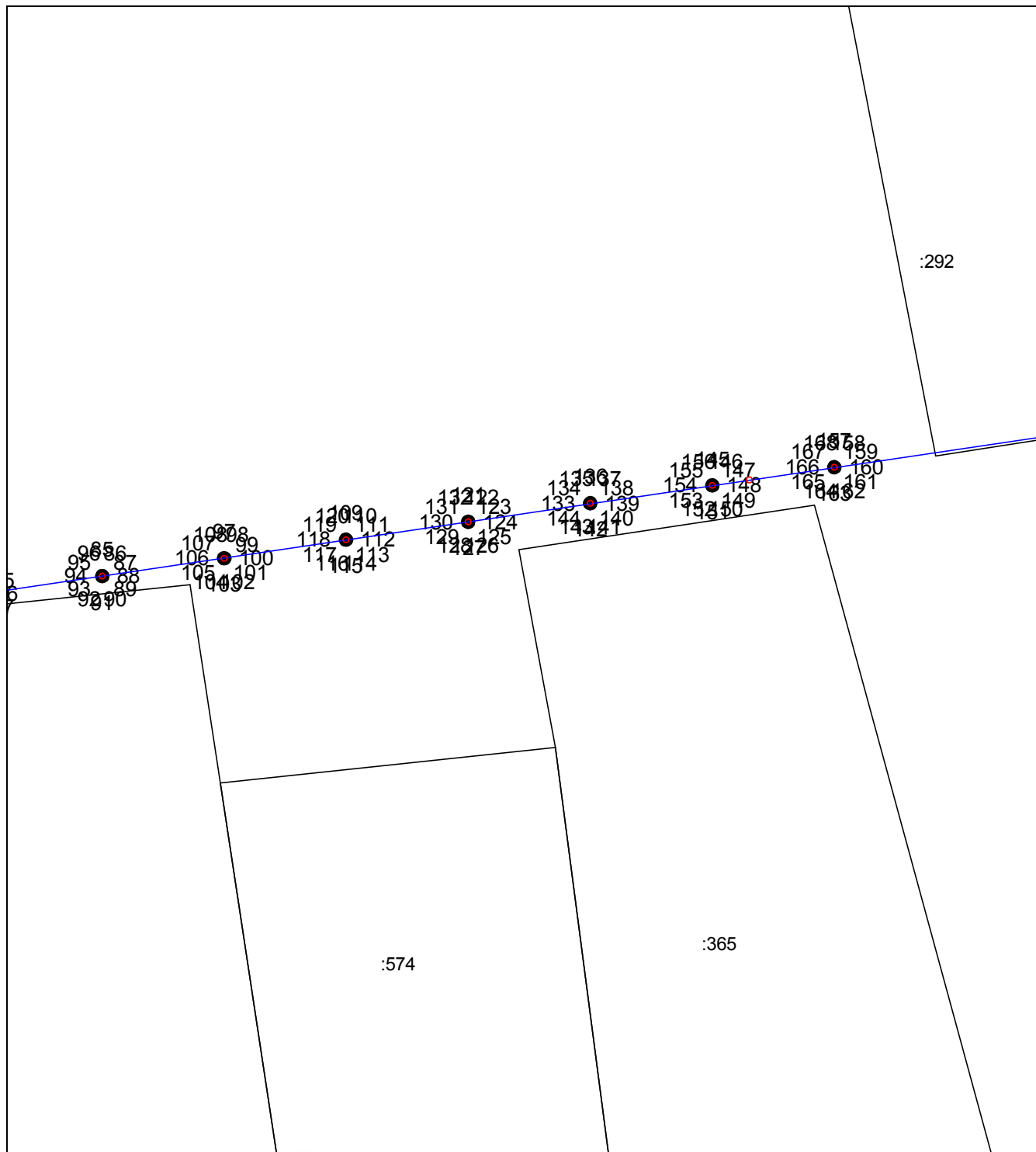

Масштаб 1:200

Используемые условные знаки и обозначения приведены на отдельной странице в конце раздела.

Подпись Андрусенко Ю. И. Дата 24 февраля 2021 г.

Место для оттиска печати (при наличии) лица, составившего описание местоположения границ объекта

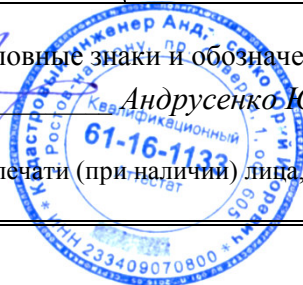

ОПИСАНИЕ МЕСТОПОЛОЖЕНИЯ ГРАНИЦ

Публичный сервитут

(наименование объекта, местоположение границ которого описано)

План границ объекта

Выносной лист №3

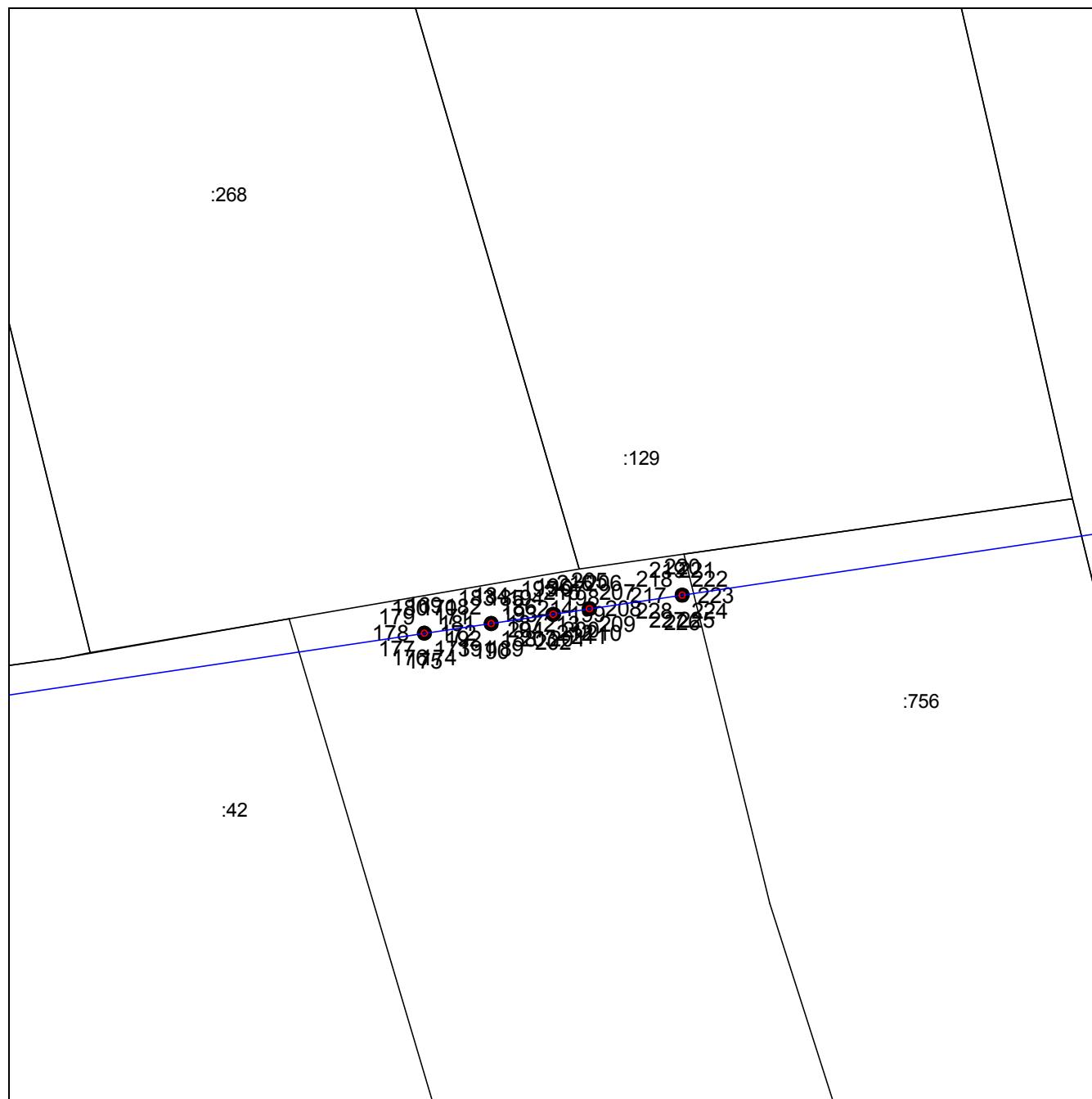





Масштаб 1:200

Используемые условные знаки и обозначения приведены на отдельной странице в конце раздела.

Подпись  Андрусенко Ю. И. Дата 24 февраля 2021 г.

Используемые условные знаки и обозначения:

-  — граница публичного сервитута,
-  — граница кадастрового квартала,
-  — ось газопровода,
-  — граница земельного участка,
-  — характерная точка объекта.